Los hermanos Fidalgo exhiben su hegemonía en el XI Campeonato Escolar de Ajedrez

La prueba contó con la participación de más de **120 jóvenes de 25 colegios** del municipio

La cita **clausura las actividades escolares**

BRILLANTES. El nivel de los jóvenes ajedrecistas fue la nota más destacada en la prueba. /JESÚS DÍAZ

CONSTAN BATALLA OVIEDO

El destino así lo quería: todo quedaría en una sola casa. En el hogar de los Fidalgo Fernández. Los dos hermanos se disputaban ayer la final del XI Campeonato Escolar de Ajedrez en el Centro Social Ciudad Naranco. Una prueba en la que, desde el pasado lunes, participaban un total de 120 jugadores de 25 colegios del municipio de Oviedo, de entre 5 y 16 años.

Tras una disputada final, era Javier Fidalgo Fernández quien lograba coronarse como el mejor ajedrecista escolar de la capital del Principado. Un hecho que no viene más que a enriquecer y refrendar su brillante trayectoria. Este ovetense del Colegio 'Santa María del Naranco' ya se había proclamado Campeón de España por internet en 2001.

Por su parte, Lucia Fidalgo restó importancia a la derrota de ayer. Su meritorio segundo pues-

to se justifica con la diferencia de edad, respecto a su hermano. A ella también le avala un valioso currículum. No obstante, la joven ovetense logró la medalla de oro en el campeonato cadete del pasado año.

En el capítulo de destacados, también cabe mencionar a Alicia Guerrero, de 10 años. La estudiante del centro 'Germán Fernández Ramos' finalizó sexta. En octavo lugar acabó David Baragaño, de la misma edad que la anterior y alumno de las 'Dominicas'.

«La nota destacable ha sido el gran nivel de los jóvenes», concluyó José Ramón Artime, coordinador de las Escuelas de ajedrez.

VENCEDORES
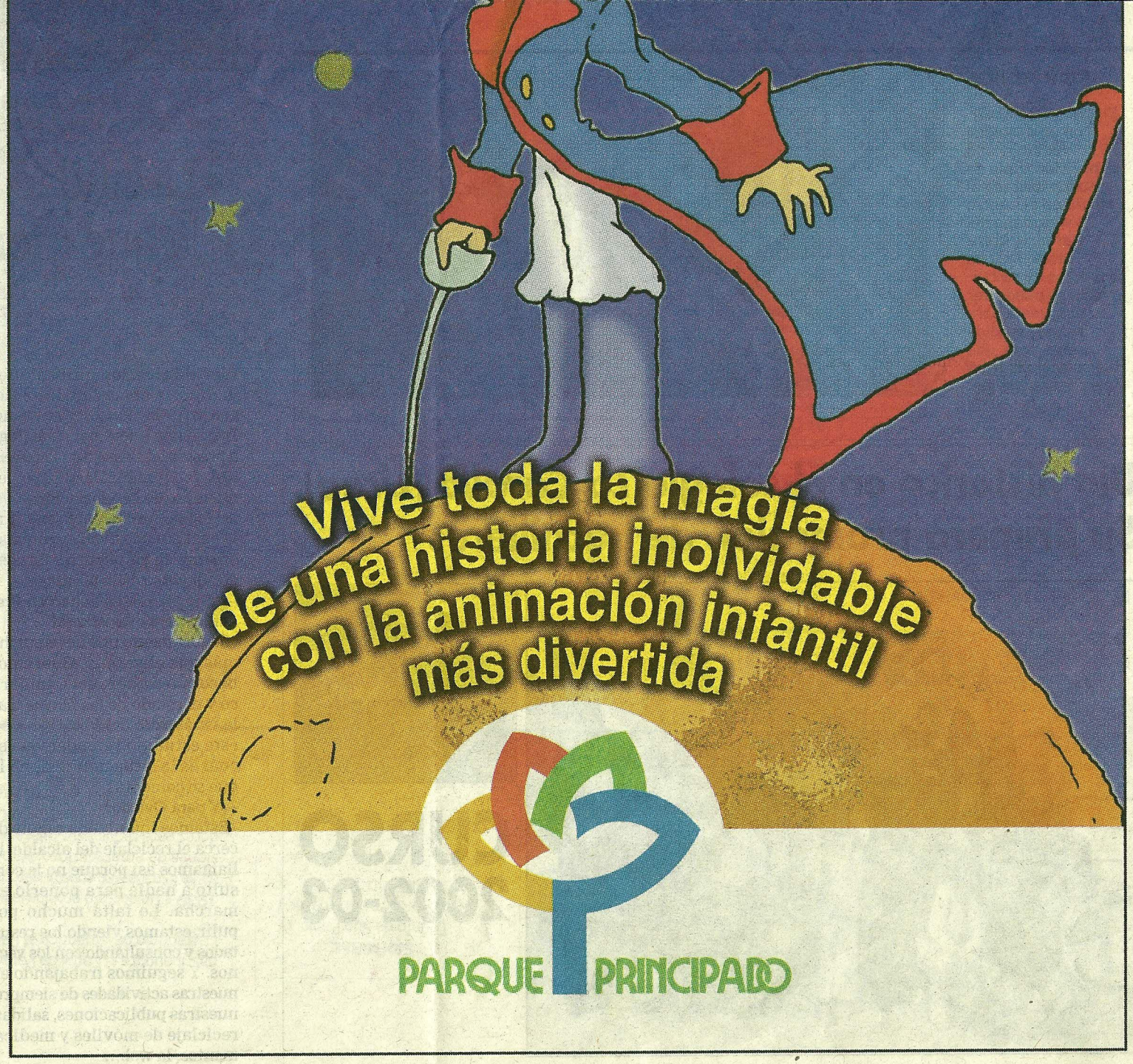
- **Primera posición:** Javier Fidalgo Fernández, de 15 años y perteneciente al Colegio 'Santa María del Naranco'.
- **Segunda posición:** Lucía Fidalgo Fernández, de 14 años y estudiante del centro 'Santa María del Naranco'.
- **Tercera posición:** Alfonso Cáceres, de 14 años y alumno del colegio de las 'Dominicas'.
- **Jóvenes promesas:** la sexta posición fue para Alicia Guerrera, de 10 años de edad y perteneciente al centro 'Germán Fernández Ramos'. Con la misma edad y dos puestos detrás de ésta, finalizó el XI Campeonato Escolar de Ajedrez David Baragaño.
- **Colegio:** el centro de la 'Ería' desempeñó un meritorio papel en la prueba municipal.
- **Anécdota:** la final de ayer en Ciudad Naranco fue disputada por dos hermanos que, pese a su edad, demuestran buenas maneras que presagian un futuro esperanzador para ambos.